みんなの街まち通信
ながの 千曲市
第18号
発行：2020年 4月1日

女性のためのライフワーク・プロジェクト

ママの就活応援講座　前期受講生募集

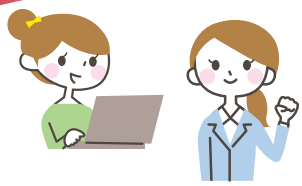

子育て世代の女性を応援します。
就職に必要なスキルを身につけよう！
全講座託児付き！

託児付き
（1回 100円 /1人）

時 間	9：30 ～ 12：00
会 場	千曲市ふれあい情報館
定 員	各講座 20名（応募多数の場合は抽選）

医療事務	5/8(金) ～ 7/21(火) 毎週 火・金 全22回（55時間） 応募締切 4/28(火)	医療機関で事務職として働くための基礎知識から専門知識、接遇マナーまでを学びます。	受 講 料　10,000円 テキスト代 資 料 代　18,000円 ※試験の受験料は別途
パソコン基礎	5/13(水) ～ 7/8(水) 毎週 水・木 全17回（42.5時間） 応募締切 5/8(金)	パソコン・文書作成・表計算の基礎を学びます。 ファイル操作・インターネット・メール Word（ワード）・Excel（エクセル）	受 講 料　3,000円 テキスト代 資 料 代　4,600円
パソコン資格取得	7/16(木) ～ 9/23(水) 毎週 水・木 全17回（42.5時間） 応募締切 7/9(木)	日商PC検定３級取得対策講座です。 ※パソコン基礎受講者あるいは同等のスキルのある方対象	受 講 料　3,000円 テキスト代 資 料 代　2,300円 ※試験の受験料は別途

対　象　子育て中の女性や若年女性で、現在就職していない方、転職を考えている方が対象です。
（※千曲市在住あるいは在勤の方優先、市外の方は空きがある場合に限り受講可。ただし受講料は2倍。）

託　児　教室と別室にて託児をします。ご希望の方はお申込みください。

パソコン　パソコンは、教室にある Windows10・Office2016 を使用します。

就職支援　各講座の最終回は「就職支援講座」です。キャリアコンサルタント常駐、随時就職相談に応じます。

【申込方法】
電話 または **メール** にて、各講座の締切日までに**必要事項を明記**のうえ右記までお申し込みください。

必要事項　件名（「ママの就活応援講座申込」と記載）・希望講座名・氏名・年齢
お子さんの年齢・住所・電話番号（日中連絡可能なもの）・託児の有無

【申 込 先】
NPO法人エリアネット更埴
■電　話：026-272-7772
■メール：mama.work@areanet.or.jp

主催：NPO法人エリアネット更埴・千曲市　/　千曲市協働事業提案制度（令和２年度実施事業）「女性のためのライフワーク・プロジェクト」

みんなの街まち活動

ながの 千曲市

街まち通信掲載団体募集!!

「みんなの街まち通信」では、無料で市民活動団体の活動内容・イベント情報を発信しています。
4月・7月・10月・1月の年4回発行予定、市内全戸配布です。
団体紹介やイベント案内などにご活用ください（非営利団体に限ります）。
掲載希望の方は、掲載したい月の1か月半前までにご連絡ください。申請書をお渡しします。

掲載のお申込み・お問合せ

千曲市 市民活動交流センター
◆〒387-0007　千曲市屋代 128-1
◆TEL&FAX：026-214-7220
◆E-mail：shimin-net@areanet.or.jp
※営業時間 9：00~17：00（日・月定休日）

千曲ねこの会

＼ 一緒に活動してくれる方募集しています ／

団体名　千曲ねこの会　代表　平田 里美

問合せ　千曲ねこの会事務局（平田）
T E L：090-1614-9792
E-mail：xngcx024@ybb.ne.jp

飼い主のいない猫の不妊化手術を通じ、住民の生活環境改善を図る。
および不幸な猫を減らし、人と猫が共生できる社会の実現が目標です。

- 不妊化手術のための動物病院への搬送代行
- 依頼者と協力の上で TNR 活動および地域猫活動への協力
（Trap：捕獲　Neuter：不妊手術　Return：猫を元の場所に戻す）
- 猫の保護支援（保護時の相談・飼育用具の貸出）
- 適正飼育方法のアドバイス・啓発活動・猫に関する茶話会の開催　等

※ 当会は、猫の引き取りはしておりません。ご了承ください。

千曲川の綺麗な景色を取り戻そう！河原清掃ボランティアを募集します

日時　**4月19日(日)　8：30～11：00**
場所　**大西緑地公園**
申込み　**人数把握のため申込にご協力ください**
（※ 当日の急な参加も可能です）
←お申込みは左記QRコードから申込みフォームをご利用ください

台風19号から半年、多くの思い出が詰まったかつての河原を取り戻していくために、ただ望み待つのではなく、いま一度力を合わせ私たちができることを積み重ねていきましょう！　皆さんのご参加を心よりお待ちしています。

- 想定作業：ゴミ・石拾い、流木集め　など
- 服装・用意：汚れてもいい服装、丈夫な長靴、軍手、ゴミ拾いトングなど
- 問 合 せ：up.chikuma@gmail.com（千曲川の河原をとり戻そう実行委員会）

「みんなで街まちフリーマーケット ～ママたちが主役の魅力ある街へ～」を開催しました！

2月15日（土）、千曲市ふれあい情報館にて、「みんなで〝街まちフリーマーケット〟」を開催しました。今回は「ママたちが主役の魅力ある街へ」をテーマに、出展者みんなでイベントを作り上げることに挑戦しました。

事前に実行委員会を立ち上げ、出展してくださるママさんたちも、積極的に参加・企画しました。会議では「ママたちがゆっくりお店を回るには？」「子どもが楽しめるコーナーにするには？」「おしゃれな BGM を流したら？」などを話し合い、当日は子どもと一緒にママ・パパが 1 日楽しめるよう、フリーマーケットのほか、子どもが遊べるキッズスペースやワークショップを用意しました。

前日の準備から片付けまで、出展者全員で取り組んだ結果、当日は700名を超える来場者にお越しいただき、たいへん盛況なものとなりました。

また、台風19号の被害に対する義援金のご協力をお願いし、右記の通り千曲市へ届けました。
ご協力いただいた皆さま、ありがとうございました。

・12/1 みんなの街まちフェスタ義援金	4,916 円	
・2/15 みんなで街まちフリーマーケット義援金	7,590 円	
・エリアネット更埴フリーマーケット売上	6,830 円	合計　19,336 円

出展者からの声

- 公園が近くにあり、子どもといっしょに参加しやすいので、またこのようなフリマを企画して欲しい。
- いつも周知が良くされていて、参加者が多いのでやりがいがある。
- 良い経験になった。定期的に開催して欲しい。

来場者からの声

- 子どもが気軽に工作できるのが楽しい。家族で楽しめるイベントだと思った。
- 冬季はイベントが少ないので、またこの時期にやってもらいたい。
- フリーマーケットはとてもいい試みだと思った。

発行元：千曲市市民活動交流センター（運営：NPO 法人エリアネット更埴）